

- ALÇA DE AÇO INOXIDÁVEL 316L E FIXADORES COM BASE EM ALUMÍNIO FUNDIDO
- FIXADORES COM PRESILHAS DE RÁPIDA INSTALAÇÃO
- OPÇÕES PARA MULTICABOS DISPONÍVEIS SOB ENCOMENDA
- TESTADOS MECANICAMENTE E PARA CURTO- CIRCUITO CONFORME IEC 61914

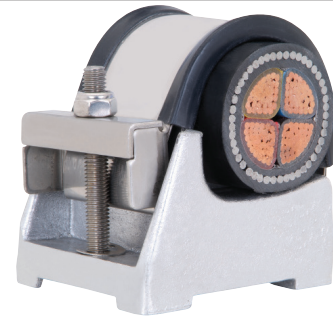

PATENTE N°: UK PATENT GB 226 1014

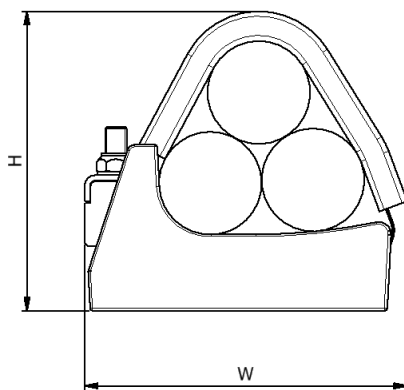

PARA TAMANHOS DE BASE AN, BN E CN

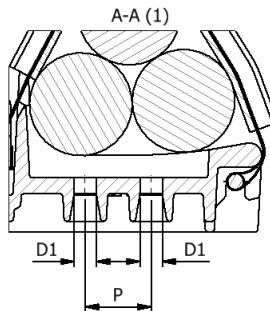

PARA TAMANHOS DE BASE DN, EN, FN, GN E HN

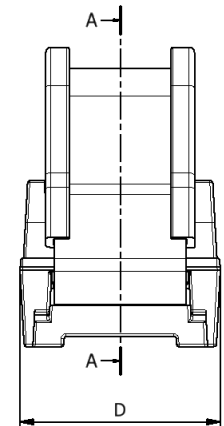
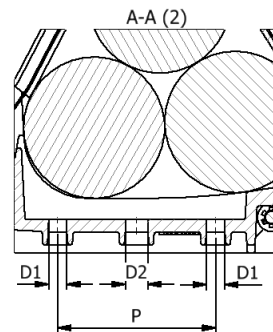

RESUMO DE TESTES

As travas Vari-Cleat foram testadas em conformidade com a Norma Internacional de "Travas para Cabos de Instalações Elétricas" - IEC 61914:2015. Abaixo estão detalhados os resultados obtidos. Observe, no entanto, que estes valores são os máximos e você deve usar fatores seguros adequados à sua aplicação:

PROPRIEDADE	CLASSIFICAÇÃO SEÇÃO IEC 61914	UNIDADES / CLASSIFICAÇÃO	DADOS DE TESTE COM REVESTIMENTO	DADOS DE TESTE SEM REVESTIMENTO
TIPO DE TRAVA	6.1.3	COMPOSTO	-	-
TEMP. PARA APLICAÇÃO PERMANENTE	6.2	°C	-40 - 60	-40 - 90
CLASSIFICAÇÃO DE IMPACTO	6.3.4	MUITO PESADO	APROVADO	APROVADO
TESTE DE PROPAGAÇÃO DE CHAMAS	10.0, 10.1	TEMPO DE APLICAÇÃO ≥30s	APROVADO	N/A
NÍVEL DE CARGA AXIAL	6.4.3, 9.4	NEWTONS (N)	CONSULTE A ELLIS	
NÍVEL DE CARGA LATERAL	6.4.2, 9.3	NEWTONS (N)	CONSULTE A ELLIS	
RESISTÊNCIA À FORÇA ELETROMECCÂNICA (TESTE DE CURTO-CIRCUITO)	6.4, 6.4.5, 9.5	TRAVAS COM INTERVALOS DE 300 MM (RESISTÊNCIA A MAIS DE UM CURTO-CIRCUITO)	110kA (REPORT No. PDL-18.071.3) (REF. - VC-BN4-BN0) CABLE OD= Ø36mm	

ELLIS

Holding Power

PLANILHA DE DADOS

VARI-CLEAT

REF.	ALCANÇO DO CABO SIMPLES COM REVESTIMENTO		DIMENSÕES (mm)				ORIFÍCIOS DE FIXAÇÃO (D1 e D2)	PESO (g)
	TREFOIL	SIMPLES	W	H	D	P		
VC-AN1-XXX	19-22	31-38	82	80	74	25	2 x M8	373
VC-AN2-XXX	21-24	36-43	82	84	74	25	2 x M8	373
VC-AN3-XXX	23-26	39-46	83	88	74	25	2 x M8	373
VC-AN4-XXX	25-29	44-51	86	92	74	25	2 x M8	373
VC-BN1-XXX	27-31	46-54	97	94	74	25	2 x M8	430
VC-BN2-XXX	29-33	50-58	97	97	74	25	2 x M8	430
VC-BN3-XXX	30-36	55-63	100	101	74	25	2 x M8	430
VC-BN4-XXX	33-38	59-68	104	105	74	25	2 x M8	430
VC-CN1-XXX	35-40	63-71	117	105	76	25	2 x M8	490
VC-CN2-XXX	37-42	67-76	117	109	76	25	2 x M8	490
VC-CN3-XXX	39-45	71-80	118	115	76	25	2 x M8	490
VC-CN4-XXX	42-47	76-86	124	121	76	50	2 x M8	490
VC-DN1-XXX	47-51	81-91	138	126	78	50	2 x M8 + 1 x M10	610
VC-DN2-XXX	49-54	86-95	141	132	78	50	2 x M8 + 1 x M10	610
VC-DN3-XXX	52-57	91-100	147	138	78	50	2 x M8 + 1 x M10	610
VC-DN4-XXX	55-60	96-106	153	144	78	75	2 x M8 + 1 x M10	610
VC-EN1-XXX	58-62	100-107	163	147	80	75	2 x M8 + 1 x M10	730
VC-EN2-XXX	61-66	106-113	167	154	80	75	2 x M8 + 1 x M10	730
VC-EN3-XXX	64-69	113-120	174	160	80	75	2 x M8 + 1 x M10	730
VC-EN4-XXX	67-73	120-127	181	167	80	75	2 x M8 + 1 x M10	730
VC-FN1-XXX	69-74	120-135	187	170	82	90	3 x M12	880
VC-FN2-XXX	72-78	128-140	194	177	82	90	3 x M12	880
VC-FN3-XXX	76-82	134-147	201	185	82	90	3 x M12	880
VC-FN4-XXX	80-86	143-155	210	193	82	90	3 x M12	880
VC-GN1-XXX	82-89	140-155	217	197	82	114	3 x M12	970
VC-GN2-XXX	86-93	150-165	225	205	82	114	3 x M12	970
VC-GN3-XXX	90-97	160-175	233	213	82	114	3 x M12	970
VC-GN4-XXX	94-101	170-185	240	221	82	114	3 x M12	970
VC-HN1-XXX	96-104	165-185	247	229	84	136	3 x M12	1170
VC-HN2-XXX	100-108	175-195	255	237	84	136	3 x M12	1170
VC-HN3-XXX	104-112	185-200	263	245	84	136	3 x M12	1170
VC-HN4-XXX	108-116	195-210	271	252	84	136	3 x M12	1170

SUFIXO 1

B - Com revestimento

SUFIXO 2

(ACABAMENTO COM BASE FUNDIDA)

N - Natural

P - Poliéster preto

K - Kevlar

SUFIXO 3

0 - Orifícios padrão

REF. EXEMPLO:

VC-CN2 COM ACABAMENTO COM BASE NATURAL E COM REVESTIMENTO = VC-CN2-BN0

Esta planilha de dados está sujeita a alteração sem aviso prévio. As informações fornecidas aqui foram obtidas em condições laboratoriais, sendo assim, tais resultados em uso podem sofrer variações.

ELLIS PATENTS LTD.

www.ellispatents.co.uk

EDIÇÃO 02 07/09/22

2 / 2